

## Reunión Mesa Técnica Altos de la Estancias – 23 06 2020

Modera Yeime

Para esta mesa los lideres desarrollan un cronograma de trabajo para el desarrollo de las acciones previstas en el marco dela mesa

Cronograma propuesto por la comunidad – Sandra Liliana Sánchez

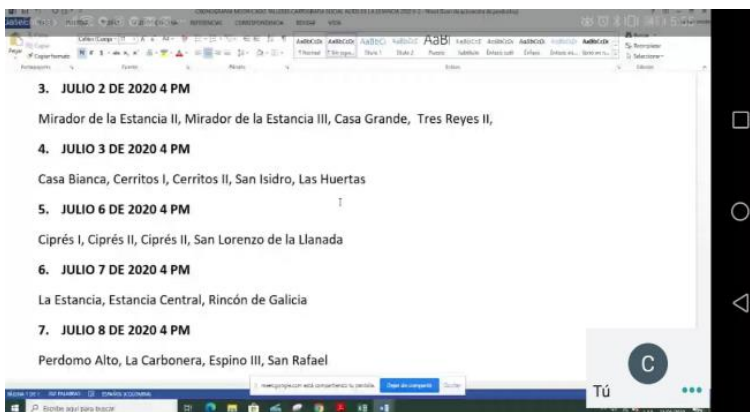
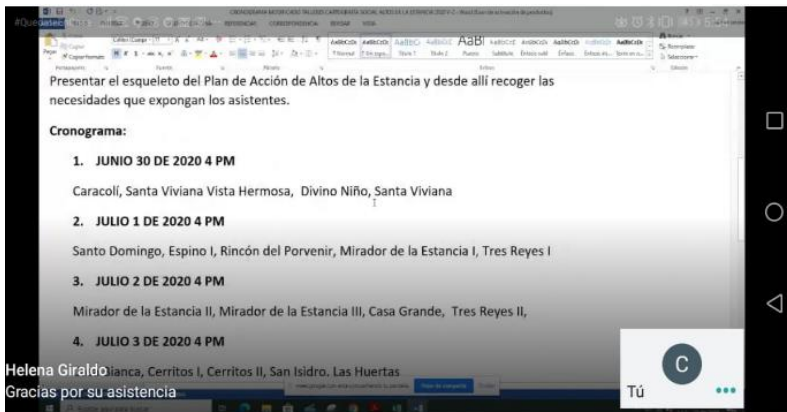
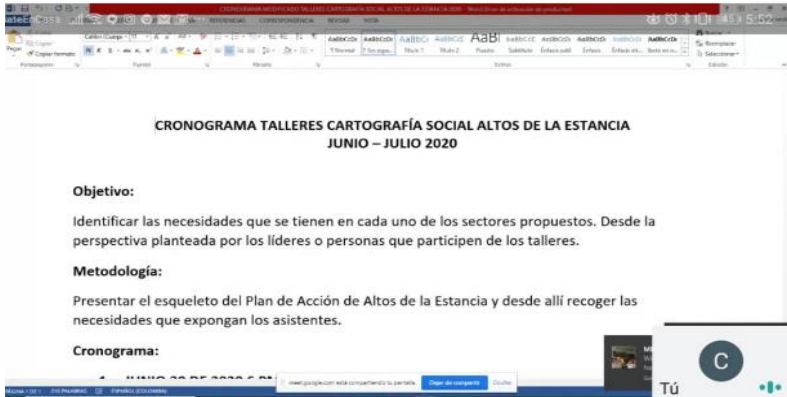

Cartografía Socia 8 talleres se desarrollarían entre semana a las 4 pm

Junio 30 4 pm – Caracolí santa Viviana vista hermosa divino niño santa Viviana

SDHT Junior Eduardo Benítez:

Los barrios proyectados desde MIB tienen

Por parte de IDIGER se dan a conocer los límites en concordancia con la Resolución:

1. Tres reyes 2, 2. Tres Reyes 1, 3. María cano, 4. Mirador de la estancia 1, 2, 3, 5. Rincón del porvenir, 6. San Rafael de la estancia, 7. Rincón de Galicia, 8. Casa grande, 9. Las Huertas, 10. Espino 1, 11. Santo Domingo, 12. Santa Viviana, 13. Santa viviana vista hermosa, 14. 15. Carbonera 1 y 2, 17. Espino 3, 18. Perdomo Alto, 19 El rosal

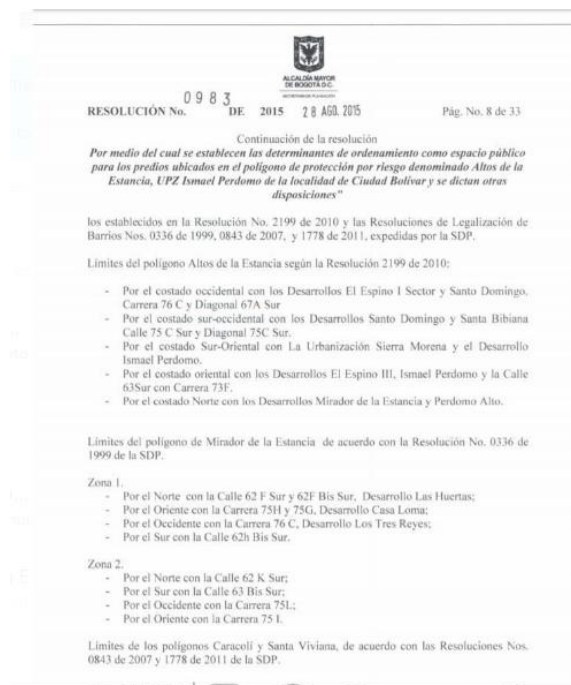

SDHT Priorizado 8 Territorios

Mesa de Mejoramiento Integral de Barrios – trece indicadores – que determinan los déficit para los temas de priorización en territorios con déficit se denomina limite urbano rural ciudad bolívar Soacha territorio 05 – Indicadores Sociales – ambientales y socioeconómicos

7 polígonos CBBU 7 áreas de mayor déficit en el marco de PMIB y las 24 entidades adscritas al desarrollo de acciones territoriales - Circuitos viales - Mejoramientos de vivienda – Plan Terrazas -

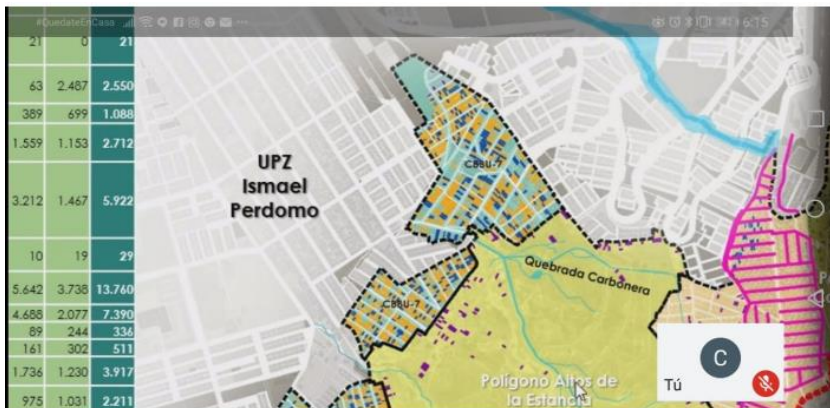
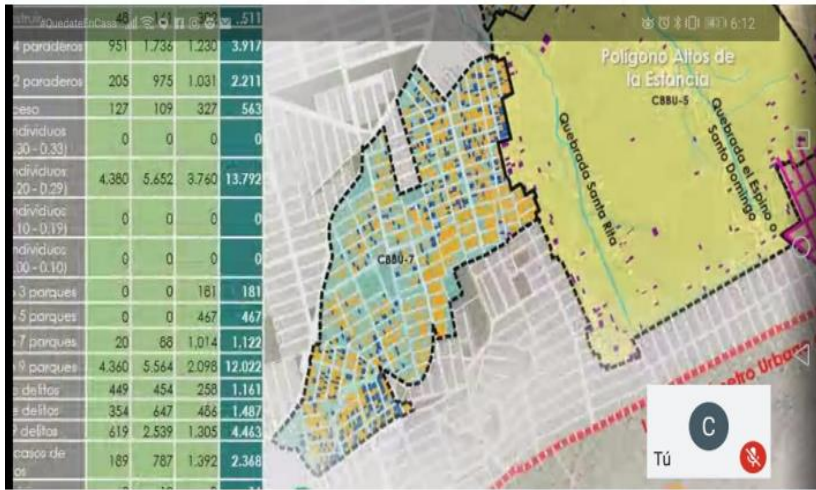
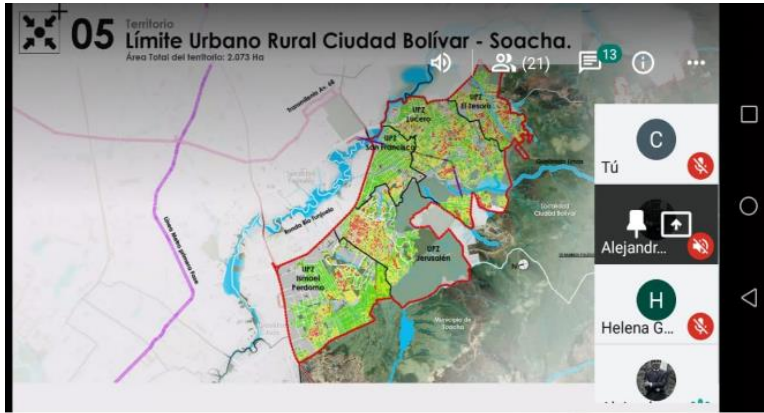



LUCERI SEGURA

En concordancia con los barrios reportados no son ajenos al desarrollo por ejemplo en los casos de San Isidro, los temas barrios que se acogen se necesita un desarrollo integral con las propuestas con el trabajo con las zonas referidas por ejemplo

Casa Blanca san Isidro

Graciela SDIS



Enlistar los barrios que se tienen previstos se debe tener en cuenta que si se debe delimitar las zonas

Se solicita a Hábitat enlistar los barrios y que significa el gris en las zonas y sectores

Se dan a conocer los Barrios

SDHT

Cerritos I, Cerritos II, La Carbonera, San Isidro, Casa Loma, Las Huertas, el porvenir Etapa 2, Peñón del Cortijo, Rincón de Galicia, Perdomo Alto, San Domingo, Santa Viviana, Caracolí, rincón del porvenir, Santa Viviana vista hermosa, San Rafael Alto de la Estancia, **Cerro del Diamante** Espino I,

Samuel Flórez Aclara el tema de cerros del diamante no existe es una ocupación ilegal

Aclara la Resolución 0983 no es solo el polígono sino la zona

En ese sentido aclara el tema de la movilidad de altos de las estancias corredores de movilidad los límites están enmarcados en la autopista sur a la parte alta.

Wilson Molina

Dejar la propuesta de la mesa como principal insumo y en la cartografía se definirán el tema de las cartografía características de los sectores que se plantean y ahí se definirá si esos barrios pueden tener intervención que hay que definir

Graciela:

Revisar los barrios los sectores que no están para poder definir todos los sectores

LUCERI

Que quede claro en la reunión ese barrio fue reubicado cerro del diamante hoy en día hay una invasión que queda a unos metros de la sub estación que está invadida, preocupa que se mencionó el tema de la legalización que no se debe tener presente esa zona.

No se han desarrollado acciones de cómo va el proceso de reubicación en la zona de cerro del diamante solo se habla de santa Viviana pero se requiere que se informe que se va a desarrollar en la zona de cerro y no se ha realizado algo se solicita la información.

SANDRA

Según lo conversado es que las mesas de trabajo se deben iniciar el 15 de julio y el pacto quedaría a finales de agosto o principios de septiembre.

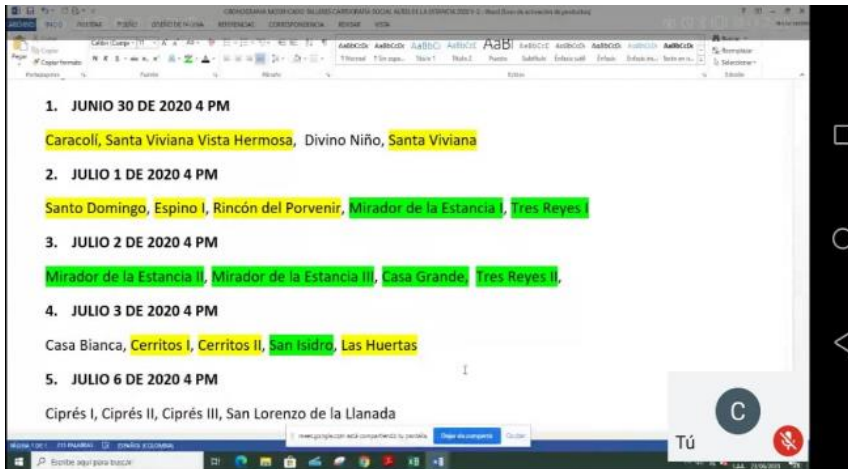

Yeimi La cartografía sería Presencial

Con los grupos y los barrios

SDS – De acuerdo

SDIS – De acuerdo - Preocupación de tiempos

SDA – De acuerdo

ALCB – De acuerdo

SDHT -

IDIGER – De acuerdo – Tiempos me preocupa

IDPAC -

Cronograma – y delegación por ejes

Luceri los participantes por las mesas de acuerdo a las reuniones con la comunidad

Eje:

1. Ambiente y de Riesgos y cambio Climático:

**Sandra Sánchez**  
**Humberto Oviedo**  
Claribel Galindo  
Tatiana Cantor  
Jhon Pachon  
Olga Ramírez  
Yazmin Castañeda

Luz Marina Muñoz  
Viviana Sepulveda  
Alba Yolima Velázquez  
Luz Magali Cubillos  
Luz Magaly Cubillos  
Sandra Viviana  
Beatriz Jauregui

2. Eje

Hábitat vivienda y servicios publicas

**Bertilda salas**

**Samuel Flores**

Edgar tapia

Mónica guerrero y

John Giraldo

3. Eje Social

**Wilson Molina**

**Luceri Segura** más trece personas mas

4. Cultura recreación y deportes

Consolidado por 17 personas responsables

**Esperanza Alvarado**

**y Lilina Segura**

5. Movilidad

Eriberto Flor hay tres personas mas

Frank – Preocupación por los tiempos los 8 grupos los 5 ejes el tema de la sistematización de la información para que sea funcional y de interés se requiere revisar los tiempos.

Definir el acompañamiento elementos que consensuar las agrupaciones y las fechas

El Grupo de barrios No 1 - lo lideraría IDIGER -

El Grupo de barrios No 2 -

El Grupo de barrios No 3 -

El Grupo de barrios No 4 -

El Grupo de barrios No 5 -

El Grupo de barrios No 6 -

El Grupo de barrios No 7 –

La mesa técnica se compromete a saber los responsables de cada grupo

José Frank . SDIS

Tiene una metodología mapeo participativo primer tiempo de alistamiento establecer los niveles de recolección de la información lógica de las 5 ejes de las mesas – Grupos de con 6 dimensiones

Yolanda SDS Socializar el ejercicio se tiene que definir que variables y que temas y guía metodológicas para el desarrollo del ejercicio se requiere hacer una preparación generar el alistamiento los mapas las convenciones

Se propone trabajar ese alistamiento en la próxima semana que nos oriente las acciones al desarrollo de la intervención en el territorio

SDIS desarrolla el proceso de cualificación para la cartografía social

Dos días antes del ejercicio para el desarrollo de la cartografía por medio de un aula virtual para el desarrollo de la cualificación.

Dos sesiones

- 1 la metodología y los instrumentos
2. Armonizar los productos

Tiempos: propone SDIS las dos sesiones

30 junio de 2020 – virtual 2 pm sesión 3 horas

3 de junio 2020 – 2 pm – Colegio Cundinamarca propuesto

Del resultado de los talleres se programación

Se solicita dotación se tapabocas y gel anti bacteria se desarrollará la gestión y no se garantiza pero si la gestión.

Salud también se compromete a desarrollar la gestión- de solicita dotación se tapabocas y gel anti bacteria se desarrollará la gestión y no se garantiza



